

CONDICIONADO PLAN USADO PROTEGIDO

CAMPO	DESCRIPCIÓN DEL FORMATO	CLAUSULADO	NOTA TÉCNICA
1	Fecha a partir de la cual se utiliza	25/07/2023	21/06/2023
2	Tipo y número de la entidad	1318	1318
3	Tipo de documento	P	NT-P
4	Ramo al cual pertenece	03	03
5	Identificación interna proforma	F-13-18-0040-246	N-13-18-0040-009
6	Canal de comercialización	D001	

En este documento encontrarás todas las coberturas, derechos y obligaciones que tienes como asegurado, y los compromisos que SURA adquirió contigo por haber contratado el **"Seguro de Autos"**

SECCIÓN I - ¿QUÉ CUBRE ESTE SEGURO?

1. DAÑOS A TERCEROS

1.1 COBERTURA

SURA pagará los perjuicios patrimoniales y extrapatrimoniales* que causes a otra persona o a sus bienes como consecuencia de un accidente provocado por:

a) El carro asegurado cuando tú lo estabas manejando.

b) El carro asegurado cuando lo estaba manejando una persona a la que se lo prestaste.

c) El carro asegurado cuando se haya desplazado solo o se causen daños al carro sin movimiento.

c) Los daños sean causados al carro que estabas manejando debidamente autorizado.

2. GASTOS DE DEFENSA JUDICIAL

2.1 COBERTURA

Si un tercero te presenta, a ti o a la persona a la que le prestaste el carro, una reclamación extrajudicial o judicial, sea civil o penal, por un accidente amparado por la cobertura de daños a terceros, SURA les asignará un abogado que los defienda y hará las investigaciones y reconstrucciones de los hechos que sean necesarias para su defensa, cubriendo todos los costos que ello implique.

Si prefieres nombrar un abogado directamente te reembolsaremos su costo hasta el límite del valor de la tarifa establecida por SURA y del valor asegurado siempre y cuando nos hayas solicitado previamente la aprobación.

Esta cobertura reemplaza la cobertura de costos del proceso establecida en el artículo 1128 del Código de Comercio.

2.2 EXCLUSIÓN

Además de las exclusiones establecidas para la cobertura de daños a terceros, SURA no otorgará las prestaciones o pagará las indemnizaciones establecidas en esta cobertura cuando tú o la persona a la que le prestaste el carro, afronten un proceso judicial sin nuestra autorización.

Esta cobertura está condicionada a que tú o la persona que conduce el carro sea civilmente responsable frente a la persona a la cual se le causaron los daños y que esta responsabilidad no se derive de un contrato:

*Extrapatrimoniales: son propios de la persona, pero no se pueden valorar económicamente, por ejemplo: derecho a la vida, intimidad, libre desarrollo de la personalidad, entre otros.

1.2 EXCLUSIONES

SURA no pagará las indemnizaciones establecidas en esta cobertura cuando:

a) Los daños sean causados a objetos que estaban dentro del carro asegurado en el momento del accidente o que estaban siendo transportadas por este.

b) Los daños y perjuicios sean causados a miembros de tu familia o de la persona a la que le prestes el carro asegurado. Son miembros de una familia: los esposos, compañeros permanentes, hijos, padres, hermanos y tíos. Tampoco están cubiertos los daños causados a tus cosas.

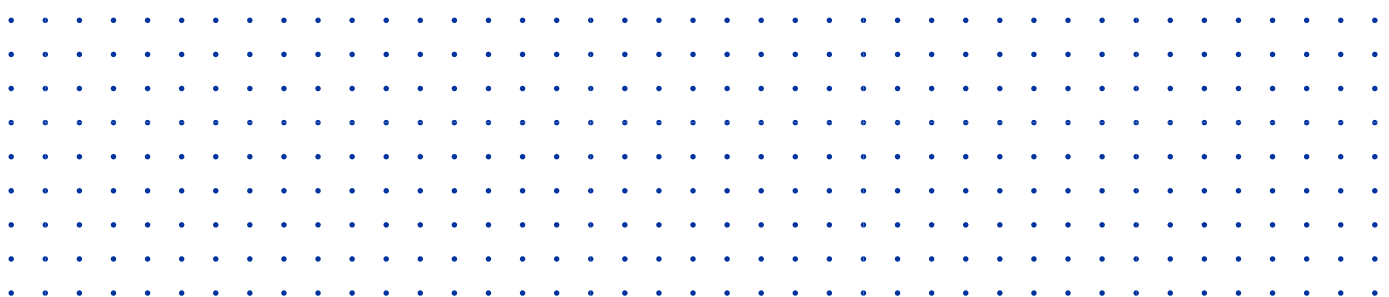

SECCIÓN II - COBERTURAS OPCIONALES

1. DAÑOS

1.1 COBERTURA

de lesiones infligidas de forma dolosa o culposa por parte tuya o de algún familiar o pariente a quienes se les haya confiado el cuidado de la mascota.

SURA te pagará, según lo que hayas contratado, la pérdida total o parcial del carro asegurado, causada por daños materiales que sean consecuencia directa de:

- a) Accidente, esto es, un hecho súbito e imprevisto que no depende de la voluntad exclusiva del conductor.
- b) Actos malintencionados de terceros, excepto hurto e intento de hurto.
- c) Terrorismo.
- d) Eventos de la naturaleza como terremotos, incendios e inundaciones, entre otros.

1.2 EXCLUSIONES

No estarán cubiertas las pérdidas que sean consecuencia directa o indirecta de:

a) Daños eléctricos, electrónicos, mecánicos e hidráulicos, siempre y cuando sean por:

- I. Uso o desgaste natural del carro o la fatiga del material en las piezas del mismo.
- II. Deficiencias del servicio de reparación, lubricación o mantenimiento.

Si dichos daños dan lugar a un volcamiento, choque o incendio las pérdidas estarán cubiertas por este seguro, salvo el costo de reparación de la pieza que dio lugar al accidente.

b) Daños por falta o insuficiente lubricación o refrigeración incluyendo daños mecánicos o hidráulicos ocurridos al motor, a la caja de velocidades y a la caja de dirección del carro.

c) Daños por mantener encendido el carro, seguir conduciéndolo o ponerlo en marcha después de ocurrido un siniestro sin antes haber realizado las reparaciones técnicas necesarias.



2. HURTO

COBERTURA

SURA te pagará, según lo que hayas contratado, la pérdida total o parcial del carro asegurado causada por su desaparición, como consecuencia de hurto, así como los daños materiales derivados de un intento de hurto.

- a) Accidente, esto es, un hecho súbito e imprevisto que no dependa de la voluntad exclusiva del conductor.
- b) Actos malintencionados de terceros, excepto hurto e intento de hurto.
- c) Terrorismo.
- d) Eventos de la naturaleza como terremotos, incendios e inundaciones, entre otros.

SERVICIOS ADICIONALES

GRÚA Y PROTECCIÓN DEL CARRO

Una vez el equipo de reclamaciones SURA autorice la reparación o indemnización de tu vehículo bajo alguna de las coberturas contratadas: pérdida parcial o total daños, o pérdida parcial o total hurto, según sea el caso, SURA reembolsará los gastos cuando cumplas con los siguientes requisitos:

- a) Entregando los soportes de pago del servicio, es decir, facturas legalmente expedidas y validadas por la compañía.
- b) Los gastos de desplazamiento se cubrirán hasta el taller de reparaciones o parqueadero más cercano al lugar del evento.
- c) Cada desplazamiento debe ser autorizado por SURA a través de la línea #888.

El reembolso dependerá que los servicios de asistencia estén agotados o no disponibles, por ello debes llamar a nuestra línea para su autorización previa.

Recuerda que el tope máximo del reembolso por los gastos de traslado será máximo de tres (3) salarios mínimos mensuales vigentes al momento del siniestro, acorde al precio de transporte o parqueaderos manejados en el mercado, se indemniza acorde al valor promedio de este tipo servicios aprobado por SURA.

3. ALTERNATIVAS DE MOVILIDAD

Si contrataste la cobertura de pérdida por daños o hurto y adicionalmente alternativa de movilidad, SURA te ofrecerá un portafolio de opciones compuesto por carro, vales de taxi, vehículos de micromovilidad eléctrica (Carros Biplaza, Bicis, Motos o Patinetas Eléctricas), entre otros teniendo en cuenta la disponibilidad en tu ciudad de circulación.

Ten presente que, en caso de reclamación por daños, podrás usarla desde el momento que tu carro es trasladado en grúa o desde el día en que ingrese al taller, y hasta que te notifiquen que la reparación del tuyo por los daños derivados del siniestro ha finalizado, sin que supere los días contratados (lo primero que ocurra).

En caso de reclamación por hurto, para usar tu alternativa de movilidad deberás contar con la denuncia penal por el robo de tu carro. Si es una pérdida total podrás usarla hasta que te indemnicen sin superar los días contratados aclarados en la carátula.

Si deseas desistir de tu reclamación y usaste alguna de las alternativas, deberás asumir la totalidad del costo de la solución de movilidad directamente con el proveedor. Si tu reclamación es objetada deberás devolver la alternativa de movilidad a más tardar al día siguiente de la notificación enviada por SURA.

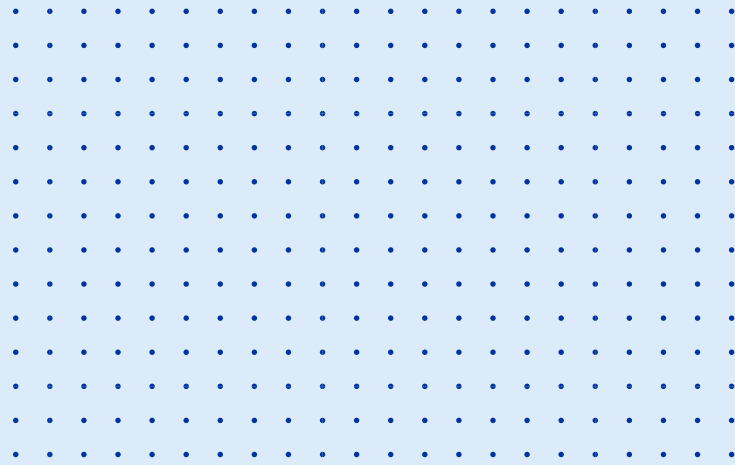

Los días contratados se reestablecen por cada reclamación presentada. Ten en cuenta que debes cumplir con las condiciones y garantías exigidas por el proveedor de la alternativa.

Es muy importante que tengas en cuenta que, si deseas continuar con el uso de la alternativa luego de finalizada la reparación, de haber recibido la indemnización, de haber agotado los días contratados o de haberte notificado la objeción, debes asumir el costo de cada día adicional con el proveedor.

La cobertura no aplica si tu carro es inmovilizado por una autoridad.

SECCIÓN III – EXCLUSIONES PARA TODAS LAS COBERTURAS

Además de las exclusiones particulares establecidas para cada cobertura, no estarán cubiertas las pérdidas cuando:

- a) El carro sea retenido, embargado o decomisado por la autoridad, excepto que sea consecuencia de un evento cubierto.
- b) El carro sea empleado para uso distinto al establecido en la carátula, se utilice para transporte remunerado de pasajeros, se destine para la enseñanza de conducción o participe en competencias, demostraciones o entrenamientos automovilísticos de cualquier clase.

c) El carro hale a otro carro. Sin embargo, si tendrán cobertura de daños a terceros aquellos carros no motorizados (remolques) que sean halados o cargados ocasionalmente por el carro asegurado, aclarando que no estarán cubiertos los daños al remolque y a la carga transportada.

d) Hayas arrendado o subarrendado el carro.

e) Hayas vendido o transferido la propiedad del carro, independiente de que esta transferencia conste o no por escrito o de que haya sido inscrita o no ante la entidad que determine la Ley.

f) En la reclamación exista mala fe o se presenten documentos falsos o adulterados, por parte tuya, del conductor autorizado del beneficiario o de la persona autorizada para presentar la reclamación.

g) Exista dolo por parte tuya o del conductor autorizado.

h) Sean causadas directa o indirectamente por guerra, declarada o no, actos de fuerzas extranjeras, reacción o radiación nuclear o contaminación radiactiva.

i) Sean causadas directa o indirectamente por estafa, abuso de confianza o cualquier otro delito contra el patrimonio económico, de acuerdo con las definiciones del código penal, salvo el hurto si fue contratada esta cobertura.



SECCIÓN IV – OTRAS CONDICIONES

1. INICIO DE COBERTURA

La protección establecida en las coberturas comienza a partir del momento en que haya sido estudiada la documentación, inspeccionado el carro, aceptada la solicitud de aseguramiento y expedida la póliza según el caso.

2. LUGARES DE COBERTURA

Las coberturas contratadas operan mientras el carro asegurado se encuentre en Colombia, Bolivia, Ecuador, Perú, Chile, Venezuela, Argentina, Brasil y Uruguay.

En los países fuera de Colombia no aplica la extensión de cobertura de daños a terceros. Las indemnizaciones por fuera de Colombia operan por reembolso y con las condiciones y límites establecidos en moneda colombiana.

3. VIGENCIA Y RENOVACIÓN

Esta cobertura tiene una vigencia anual y al finalizar se renovará automáticamente por el mismo periodo con el valor asegurado alcanzado.

Recuerda que en cualquier momento puedes solicitar a SURA que tu seguro no se renueve y, adicionalmente, en cualquier momento tienes la posibilidad de dar por terminado el seguro si no deseas continuar con la protección que este te brinda.

4. PRIMA (Valor de adquisición del seguro)

Salvo que en la carátula se establezca un plazo diferente, la prima se debe pagar dentro del mes siguiente a la fecha en que comienza la cobertura del seguro o de los certificados individuales o anexos.

El pago extemporáneo de la prima en caso de mora no reactiva el seguro terminado automáticamente y en este evento la obligación de SURA se limita a la devolución del dinero entregado fuera del tiempo establecido.

5. DESAFECTACIONES

Por cada reclamación que presentes a SURA el valor de tu póliza se verá afectado.

Sin embargo, en casos de choques simples, donde no haya lesiones y/o muerte y existan pruebas objetivas que demuestren que un tercero involucrado en el accidente fue el responsable de este, SURA desafectará la reclamación, para que haya un impacto favorable en el valor de la póliza.

La póliza se desafectará siempre y cuando como consecuencia del accidente no haya habido lesionados o muertos.

6. VALOR ASEGURADO

El valor asegurado es el señalado en la carátula para cada cobertura y es el **límite máximo que pagará SURA en caso de un siniestro.**

Cuando SURA te pague una indemnización por una pérdida parcial o por daños a terceros, el valor asegurado de la cobertura afectada se restablecerá de manera inmediata sin pago de prima adicional.

El asegurado o el tomador, según el caso, están obligados a mantener el estado del riesgo. En tal sentido, uno u otro deberán notificar por escrito a SURA cualquier modificación en del estado del

riesgo incluyendo, sin ninguna limitación, cualquier venta o adquisición realizada durante el periodo de este seguro. SURA no asumirá responsabilidad por cualquier pérdida o daño resultante de un cambio material en el riesgo, a menos que exista acuerdo expreso de SURA a dicho cambio.

En el evento de no notificar cualquier cambio el efecto será la terminación del contrato de seguro y, en caso de mala fe del asegurado, retención de la prima.

Para el valor asegurado de algunas de las coberturas aplican las siguientes reglas especiales:

6.1 PARA LA COBERTURA DE DAÑOS A TERCEROS

Además de las exclusiones establecidas para la cobertura de daños a terceros, SURA no otorgará las prestaciones o pagará las indemnizaciones establecidas en esta cobertura cuando tú o la persona a la que le prestaste el carro, afronten un proceso judicial sin nuestra autorización.

PAGO EN EXCESO

Si se trata de un accidente en el cual se causa la muerte o lesiones personales a un tercero, SURA pagará en exceso de las indemnizaciones correspondientes al SOAT y a los pagos hechos por el Sistema de Seguridad Social.

ACUMULACIÓN DE TUS COBERTURAS DE DAÑOS A TERCEROS

Si eres asegurado como persona natural y tienes un siniestro conduciendo el carro asegurado; en primer lugar, se afectará la cobertura de daños a terceros de dicho carro y en caso de agotamiento del límite del valor asegurado de esta, podrá afectarse la cobertura, solo de una de tus pólizas como persona natural, de automóviles, donde aparezcas como asegurado con un carro de la misma clase y servicio.

6.2 PARA LA COBERTURA DE GASTOS DE DEFENSA

Si aceptas que SURA te asigne el abogado, SURA asumirá todo su costo independientemente de lo que cueste. Si por el contrario y con previa autorización de la aseguradora, prefieres nombrar el abogado directamente, SURA te reembolsará el valor correspondiente por concepto de honorarios, el cual cuenta con un límite máximo establecido por la compañía. En caso de que lo nombres directamente, solo se reconocerán los honorarios de los abogados con tarjeta profesional o con licencia temporal vigente que sean apoderados tuyos y que no hayan sido nombrados de oficio.

6.3 PARA LAS COBERTURAS DE DAÑOS Y HURTO

El valor asegurado corresponde al valor comercial del carro para lo cual se utilizará como referencia el que aparece registrado en la guía de valores "Fasecolda". Cuando SURA vaya a pagar una indemnización comparará este valor con los valores comerciales del mercado al momento del siniestro y se indemnizará de acuerdo a este, sin que supere el valor referencia que aparece en la carátula.

Cuando le notifiques a SURA de una disminución en el valor del bien asegurado, te devolveremos proporcionalmente el valor de la prima no devengada, desde el momento de la notificación

a) Si se presentan diferencias entre el valor de referencia de la carátula y el valor comercial, donde este último es menor al momento del siniestro, se procederá a la devolución proporcional de la prima.

b) SURA nunca pagará más del valor de referencia de la carátula al momento del siniestro.

7. DEDUCIBLE - VALOR QUE DEBES PAGAR EN CASO DE UN EVENTO

El deducible es el monto o porcentaje de la pérdida que tú debes pagar, según el ajuste técnico de SURA. Está determinado en la carátula para cada cobertura y lo tendrás que asumir independientemente que tú o la persona a la que le hayas prestado el carro asegurado sea responsable o inocente.

Si el deducible aparece en salarios mínimos, deberá calcularse con base en el que se encuentre vigente en la fecha de ocurrencia del siniestro. En cada evento, cuando el deducible ha sido contratado por salarios mínimos o porcentaje, siempre será el mayor valor según el costo de reparación, y este deberá ser asumido por ti.

El deducible de la cobertura de daños a terceros solo aplica para la indemnización por daños a bienes de terceros, no aplica para muerte o lesiones a personas.

Esta cobertura reemplaza la cobertura de costos del proceso establecida en el artículo 1128 del Código de Comercio.

8. PÉRDIDAS TOTALES Y PARCIALES

La pérdida de tu carro podrá ser total o parcial. La pérdida es total si el valor de los repuestos, la mano de obra necesaria para la reparación y su impuesto a las ventas, tienen un valor igual o superior al 75% del valor asegurado del carro al momento del siniestro, de lo contrario es pérdida parcial.

Si el valor comercial del carro a la fecha del siniestro es inferior al valor asegurado, se tomará el mencionado valor comercial, máximo valor referencia en caratula como base para el estudio de pérdida total.

En casos de pérdidas parciales que involucren accesorios adicionales, éstos se indemnizarán teniendo en cuenta las mismas características de los bienes asegurados. En los casos de pérdida total, se paga por estos accesorios máximo el valor establecido en la caratula, menos el deducible contratado.

9. OBLIGACIONES EN CASO DE SINIESTRO

Como asegurado, tienes las siguientes obligaciones:

En caso de choque simple en el que sólo se presenten afectaciones materiales, debes contactarnos inmediatamente a través de nuestros canales de atención, línea **#888, App Seguros SURA o el WhatsApp 3152758888** para recibir acompañamiento jurídico.

Adicional debes tomar fotos y videos que servirán al abogado aliado que te prestará la asesoría jurídica para identificar las posibles causales del accidente y la responsabilidad de los hechos, de esta manera orientarte frente a reclamaciones a SURA, otras aseguradoras, o terceros según el alcance de tu póliza.

Toma precauciones necesarias para registrar la escena del accidente:

- Haz tomas generales donde se vea todo el

choque y los elementos implicados como carros, motos, con sus respectivas placas, viviendas, animales, y demás actores involucrados en el accidente.

- Toma fotografías más cerca de los hechos para registrar detalles, como huellas de frenado, partes de la motocicleta y vehículos involucrados, u objetos en la vía, así como la distancia entre los automotores.
- A una distancia menor, captura todos los daños que se generaron por el accidente tanto de tu carro como de los demás vehículos o partes involucradas, estas fotos deben detallar los daños generados por el impacto.
- Toma fotografías de las señales que ubiquen la dirección de ocurrencia del accidente y el sentido de circulación.
- Para la toma de fotografías, recuerda activar el flash de tu dispositivo móvil de ser necesario.
- En caso de ser posible, recopila los datos de las personas involucradas en el accidente o testigos del mismo, como lo son nombres completos, identificación y número telefónico.
- Informar a SURA inmediatamente tenga conocimiento de cualquier demanda, diligencia, carta, reclamación, notificación o citación que reciba y que se relacione con cualquier acontecimiento que pueda dar lugar a una reclamación.

Recuerda que, si en el lugar se presentaron personas lesionadas o fallecidas, también cuentas con nuestro respaldo y debes comunicarte en cuanto puedas con nuestras líneas de atención.

Tener en cuenta

- Asistir y actuar con la debida diligencia en los trámites contravencionales y judiciales, en las

fechas y horas indicadas en las respectivas citaciones y dentro de los términos oportunos.

- Retirar el carro asegurado del lugar donde se encuentre una vez finalice la respectiva reparación, y se haya cancelado el valor del deducible en caso de que haya lugar a él; de igual forma cuando la reclamación haya sido objetada.

Si incumples cualquiera de estas obligaciones, SURA podrá cobrar el valor de los perjuicios que esto le cause. Así mismo, SURA no asumirá ningún tipo de responsabilidad ante dicho incumplimiento y podrá poner el carro a disposición de las autoridades.

10. RECLAMACIÓN Y PAGO DE LA INDEMNIZACIÓN

En caso de un siniestro cubierto por este seguro, tú o el beneficiario deberá solicitarle a SURA el pago de las indemnizaciones a las que tenga derecho, acreditando la ocurrencia y cuantía de dicho siniestro. Te pagaremos la indemnización a la que estemos obligados, dentro del mes siguiente al respectivo momento.

Cuando reclames, deberás presentar el carro asegurado para inspección por parte de SURA, así como la versión de los hechos por parte del conductor y acompañar la reclamación de los siguientes documentos:

a) Prueba sobre la propiedad del carro o de tu interés asegurable en el mismo (tarjeta de propiedad o licencia de tránsito; en caso de no encontrarse está a nombre tuyo, contrato de compraventa o traspaso autenticado, anterior al inicio de vigencia del seguro).

b) Copia de la denuncia penal, si es el caso.

c) Los demás que sean necesarios para demostrar la ocurrencia y cuantía.

Recuerda que tú o el beneficiario cuentan con **dos años** para reclamarle a SURA el pago de una

indemnización, contados a partir del momento en que conocen o deben tener conocimiento de la ocurrencia del evento cubierto.

En relación con algunas de las coberturas debes tener en cuenta las siguientes reglas especiales:

10.1 REGLAS APLICABLES A LA COBERTURA DE DAÑOS A TERCEROS

Salvo que SURA te autorice, no podrás hacer pagos, celebrar arreglos, transacciones o conciliaciones con las víctimas del daño o sus herederos.

Si no se logra determinar tu responsabilidad o la de la persona a la que le prestaste el carro o no se llega a un acuerdo con el tercero se requerirá sentencia judicial.

10.2 REGLAS APLICABLES A LAS COBERTURAS DE DAÑOS Y HURTO

TRASPASO Y CANCELACIÓN DE MATRÍCULA

En caso de pérdida total, para que SURA te pague la indemnización deberás traspasar el carro a nombre de Seguros Generales Suramericana S.A. y cancelar la matrícula en los casos en que sea necesario.

En el plan Usado Protegido, en caso de pérdida total por daños o hurto, según lo que hayas contratado, debes asumir los costos de traspaso y, si es necesario, cancelación de matrícula.

Si se concluye que hay lugar al pago de la indemnización, pero el carro asegurado no se encontraba a tu nombre, para que SURA te pague deberás traspasarlo primero a tu nombre y luego a nombre de Seguros Generales Suramericana S.A.

En caso de pérdidas por hurto, si antes de hacer el traspaso del carro aparece o es recuperado, SURA solo te indemnizará los daños, al carro, que hayan sido consecuencia del intento de hurto.

REPOSICIÓN EN PÉRDIDAS TOTALES

En caso de una pérdida total, SURA te podrá ofrecer la opción de reponer el carro con uno último modelo, siempre y cuando estés dispuesto a pagar el excedente si el valor asegurado no es suficiente.

REPARACIÓN DE PÉRDIDAS PARCIALES DEL CARRO ASEGURADO

En caso de un daño parcial del carro, SURA te asignará el taller multimarca, pagará el costo de la reparación o el reemplazo de piezas en los casos en que lo consideremos necesario. Si las partes o accesorios para una reparación o reemplazo no se encuentran en el comercio local de repuestos, SURA te pagará el valor de estas según la última cotización del representante local autorizado de la fábrica o, si no lo hay, del último almacén que los haya tenido.

En todo caso SURA podrá escoger entre la reparación, la reposición del carro asegurado o el pago en dinero de la indemnización. No podrás dejar o abandonar el carro, ni repararlo por tu cuenta sin nuestra previa autorización. En caso de ser autorizado, el pago será de acuerdo con el ajuste técnico de SURA.

ALCANCE DE LA INDEMNIZACIÓN

SURA no está obligada a pagar ni a efectuar reparaciones por daños que no hayan sido causados en el siniestro reclamado, ni los que representen mejoras a tu carro. Habrá cumplido sus obligaciones restableciendo en lo posible y en forma tal que el carro quede en las mismas condiciones que poseía antes del siniestro, sin que tengamos que responder por los perjuicios derivados de pérdida de valor comercial, retrasos e incumplimientos en la ejecución de los trabajos realizados por los proveedores o entidades del estado que cumplan funciones judiciales o administrativas, excepto que haya habido

negligencia, imprudencia o impericia de parte nuestra en la atención de la reclamación. Los repuestos podrán ser originales o alternativos a elección de SURA según el caso, garantizando la estética y la seguridad en la reparación.

PAGO EN CASO DE PRENDA

Si el carro asegurado tiene prenda y ocurre una pérdida total, la indemnización está destinada en primer lugar, a cubrir el crédito garantizado con tu carro y el excedente se te pagará a ti. Esto aplica incluso cuando no se haya designado como beneficiario al acreedor prendario.

10.3 REGLAS APLICABLES A LA COBERTURA DE ALTERNATIVAS DE MOVILIDAD

Cuando te entreguen carro de reemplazo como alternativa de movilidad, deberás cumplir con las condiciones y garantías que te exija el proveedor de alquiler de carros.

Es tu responsabilidad recoger y regresar el carro en el lugar indicado por el operador logístico establecido por SURA.

11. SALVAMENTO

Cuando SURA te indemnice por las coberturas de daños y hurto las partes o accesorios originales salvados o recuperados del carro asegurado, pasarán a ser propiedad de SURA.

Sin embargo, si asumiste algún deducible, SURA te participará de la venta del salvamento, en la misma proporción que el deducible representa frente a la pérdida, descontando los gastos necesarios para la recuperación, conservación y comercialización del salvamento.

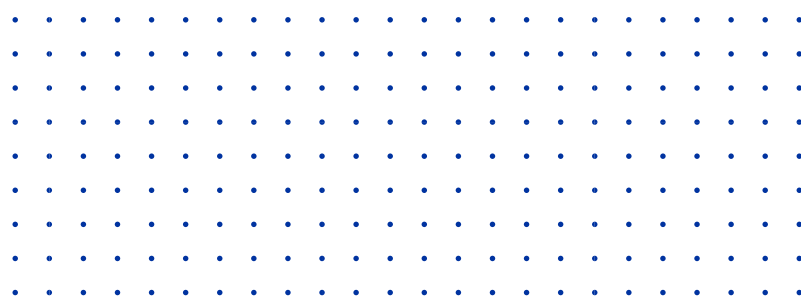

12. RECOBRO A TERCEROS

SURA podrá cobrar al tercero responsable de los daños que sufra el carro asegurado el valor de la indemnización que te haya pagado.

13. INDEPENDENCIA DE COBERTURAS

Todas las coberturas y asistencias de este seguro operan en forma independiente de las demás, por lo tanto, el pago de cualquier indemnización o la prestación de cualquier servicio por parte de SURA, bajo una cobertura o asistencia no significa que se esté aceptando responsabilidad por las reclamaciones que se presenten por otras.

14. AMPARO PATRIMONIAL

SURA pagará cualquiera de los eventos cubiertos por este seguro incluso cuando tú o la persona a la que le prestes el carro asegurado haya desatendido las normas y señales reglamentarias de tránsito.

15. COMPENSACIÓN

Si debes dinero a SURA o SURA tiene saldos a tu favor, la compañía compensará los valores, de acuerdo con las reglas del Código Civil

16. TERMINACIÓN DEL CONTRATO

Este seguro se terminará:

- Por mora en el pago de la prima.
- Cuando lo solicites por escrito a SURA.
- Cuando te lo informemos por escrito.

En los casos en que hayas pagado la prima por adelantado, SURA te devolverá el valor correspondiente al tiempo en el que tu vehículo no estará cubierto.

17. NOTIFICACIONES

Las notificaciones, reclamaciones, modificaciones y cancelaciones deberán enviarse por escrito.

SECCIÓN V – ASISTENCIA

En caso de que tengas dificultad como consecuencia de un evento imprevisto en el carro asegurado contarás con los servicios de asistencia de SURA descritos a continuación. Algunos los puedes usar cuando estás en tu domicilio, otros cuando estás en el curso de un viaje, dentro o fuera de tu ciudad.

Te garantizamos las asistencias mediante la prestación o el pago de los servicios sin que hacer uso de estos constituya siniestro y por ende afecte el valor de tu póliza.

Cada uno de los límites de los servicios, opera por evento y hasta el monto máximo definido. Excepto aquellos que tienen límites de servicios en la vigencia de la póliza.

1. SERVICIOS PARA LA PERSONA

La protección establecida en las coberturas comienza a partir del momento en que haya sido estudiada la documentación, inspeccionado el carro, aceptada la solicitud de aseguramiento y expedida la póliza según el caso.

Servicio	Descripción	Límites
Conductor profesional	En caso de que no puedas seguir manejando el carro por un accidente o cualquier enfermedad súbita e imprevista, y ninguno de los acompañantes pueda hacerlo, SURA te asignará un conductor profesional que te llevará a la ciudad de circulación que aparece en la carátula o hasta el sitio de destino del viaje, lo que esté más cerca. Ten en cuenta que SURA te podrá solicitar, soporte médico de tu estado de salud, cuando lo considere necesario.	40 SMDLV 2 por vigencia
Transmisión de mensajes urgentes	SURA se encargará de transmitir tus mensajes que sean urgentes.	SI

2. SERVICIOS EN CASO DE QUE EL CARRO NO FUNCIONE

Si durante un viaje en Colombia, en el carro asegurado, este tiene alguna falla, SURA te prestará los siguientes servicios:

Servicio	Descripción	Límites
Grúa	En caso de que el carro asegurado no pueda circular porque te varaste o accidentaste, SURA se hará cargo del traslado de tu carro a la ciudad donde haya taller para repararlo según tu plan. (Fuera de Colombia aplica reembolso)	A la ciudad más cercana del evento donde se pueda reparar el carro, máximo 50 SMDLV
Hospedaje y transporte por daño del carro	Si te varaste o accidentaste en el carro asegurado y no puede ser reparado el mismo día, podrás escoger que SURA te cubra una de las siguientes opciones: <ul style="list-style-type: none"> • Hospedaje en un hotel para ti y los pasajeros, máximo por 3 noches sin que el valor supere la cobertura establecida. • Transporte para ti y los pasajeros hasta tu domicilio o hasta el destino del viaje, lo que esté más cerca del lugar del evento. Este servicio solo opera a partir del kilómetro 30 del centro administrativo de tu ciudad y estará limitado al número de pasajeros que pueda transportar tu carro según la matrícula. Si escogiste desplazarte dejando el carro para ser reparado SURA te cobrará los gastos: <ul style="list-style-type: none"> • El costo del parqueadero donde haya sido guardado el carro entre el momento que fue reparado totalmente y el momento en que sea recogido. • El costo de tu desplazamiento o de una persona que tú designes hasta el lugar donde el carro fue reparado. 	Hospedaje o transporte 75 SMDLV por evento, máximo 30 SMDLV por persona Parqueadero 25 SMDLV Desplazamiento 90 SMDLV
Taller móvil y cerrajería	En caso de que se te pierdan las llaves o se queden dentro del carro, te vares porque se pinchó una llanta, dañó la batería o te quedaste sin gasolina dentro del perímetro urbano de las ciudades capitales de departamento y su área metropolitana, SURA pondrá a tu disposición los medios para solucionar tales imprevistos. Los costos adicionales a la mano de obra corren por tu cuenta. El servicio de cerrajería sólo incluye la apertura de una puerta, pero no la reposición.	Cuatro eventos de cerrajería por vigencia. Los otros servicios ilimitado
Localización y envío de repuestos	Si en el lugar donde están reparando el carro no tienen los repuestos necesarios podrás pedirle a SURA que te los busque y te los envíe, siempre y cuando estén disponibles a la venta en Colombia. Tu deberás pagar el costo de los repuestos.	SI

<p>Informe estado de las vías</p>	<p>Podrás comunicarte con la línea de atención al cliente para conocer el estado de las carreteras principales en todo el territorio colombiano, si existen problemas de orden público, trabajos adelantados en las mismas y cualquier situación que pueda afectar la libre circulación del carro asegurado. La información proporcionada está sujeta a la disponibilidad del reporte por parte de la entidad correspondiente.</p>	<p>SI</p>
--	--	-----------

Para los eventos ocurridos en, Bolivia, Chile, Ecuador, Perú, Venezuela, Argentina, Brasil y Uruguay la asistencia siempre se prestará mediante reembolso, pero el servicio deberá estar previamente autorizado por SURA.

3. SERVICIOS DE ASISTENCIA JURÍDICA

<p>Servicio</p>	<p>Descripción</p>
<p>Asesoría jurídica telefónica, virtual o en el sitio</p>	<p>En caso de un accidente de tránsito, SURA te asesorará con un profesional del derecho telefónicamente a ti o al conductor del carro asegurado y cuando lo considere necesario enviará al abogado al sitio del accidente o a tu elección, podrá atenderte a través de una video llamada, cuando se trate de un choque solo daños materiales.</p>
<p>Acompañamiento ante el tránsito</p>	<p>En el evento de un choque donde se generen acciones contravencionales (accidente de tránsito con lesiones o fallecidos), SURA le asignará un abogado al conductor del carro para que lo acompañe y asesore durante las diligencias que SURA considere necesarias, ante el organismo respectivo, para adelantar la defensa objetiva del conductor, para asesorarlo según las pruebas obtenidas para su defensa.</p> <p>Esta gestión del profesional es de medios y no de resultado.</p>
<p>Acompañamiento en la entrega del vehículo por inmovilización</p>	<p>En caso de que el carro sea retenido por lesiones o muerte que se presenten en el accidente, el abogado adelantará todos los trámites necesarios para obtener su liberación provisional.</p>
<p>Orientación telefónica para trámites de tránsito</p>	<p>SURA te orientará telefónicamente en aspectos relacionados con trámites que debas realizar ante las autoridades de tránsito como multas por infracciones, pendientes judiciales, diligencias de traspaso de vehículos, requisitos para el pago de impuestos y de circulación, entre otros.</p> <p>SURA no será responsable por las consecuencias de los trámites que adelantes tú o las personas que autorices con ocasión de la asesoría telefónica recibida.</p> <p>Esta gestión del profesional es de medios y no de resultado.</p>

Nota importante para todos los servicios descritos anteriormente: En ninguna de las asistencias prestadas SURA se hará responsable de los elementos personales que se encuentren en tu carro.

4. EXCLUSIONES DE ASISTENCIA

4.1 SERVICIOS NO PRESTADOS

4.1.1. Gastos de asistencia médica y hospitalaria.

4.1.2. El pago de multas, infracciones o gastos de parqueadero y peritazo por retenciones oficiales del carro.

4.1.3. Aquellos necesarios para los remolques que se encuentren ensamblados al carro.

4.1.4. Aquellos necesarios para la carga del carro y la mercancía transportada en ella.

4.2 EN LOS SIGUIENTES CASOS SURA NO PRESTARÁ LAS ASISTENCIAS

4.2.1. Cuando los servicios los hayas contratado por tu cuenta sin nuestro previo consentimiento, salvo en casos de fuerza mayor que te impidan comunicarte con SURA.

4.2.2. Cuando el carro asegurado vaya con sobrecupo o transportando objetos para los cuales no sea apto.

4.2.3. Los alimentos, bebidas, llamadas telefónicas y otros gastos adicionales con cargo a la habitación en el caso de hospedaje.

4.2.4. Cuando te niegues a colaborar con los abogados y en general con el personal designado por SURA para la prestación de los servicios de asistencia.

4.2.5. Cuando el evento haya ocurrido por mala fe tuya, de tu acompañante o pasajeros.

4.2.6. Cuando hayan ocurrido fenómenos de la naturaleza de carácter extraordinario tales como inundaciones, terremoto, erupciones volcánicas, tempestades ciclónicas y caídas de cuerpos siderales.

4.2.7. Cuando el evento se derive de terrorismo, motín o tumulto popular, actuaciones de las fuerzas armadas o de cuerpos de seguridad.

4.2.8. Cuando el evento se derive de la energía nuclear radiactiva.

4.2.9. Cuando la asistencia se requiera con ocasión de la participación del carro en apuestas o desafíos, carreras, competencias, prácticas deportivas y pruebas preparatorias o entrenamientos.

4.2.10. Cuando las asistencias comprometan la seguridad del prestador del servicio por prestarse en zonas de alto riesgo o donde no exista un acceso transitable por carretera.

4.2.11. Cuando el carro sea destinado al transporte público de personas, materiales azarosos, explosivos o inflamables, dedicado a competencias en general, o cuando sea dado en alquiler.

4.2.12. Cuando debido a razones administrativas, políticas o de mercado no pueda hacerlo. Más allá del reembolso regulado a continuación, SURA no pagará ningún otro costo o perjuicio derivado de la no prestación directa de los servicios.

5. SOLICITUD DE ASISTENCIA

Para solicitar alguna de las asistencias deberás comunicarte al **018000 518 888**, desde cualquier ciudad del país; desde Bogotá **(601) 437 8888**, Cali **(602) 437 8888** y Medellín **(604) 437 8888** o **#888** desde cualquier teléfono celular o al **WhatsApp 315 275 7888**, si estás fuera del país al número **+057 031 437 88 88**.

También puedes solicitar los servicios de grúa, taller móvil, abogado, desplazamiento, conductor elegido, cerrajero a través de la **App SURA**.

La solicitud de servicios de asistencia no genera automáticamente la notificación de una reclamación bajo alguna de las coberturas de este seguro.

6. REEMBOLSO EN CASOS EXEPCIONALES

SURA prestará directamente las asistencias enunciadas, sin embargo, en los casos en los cuales, debido a razones administrativas, políticas

o de mercado no pueda hacerlo, te reembolsará los gastos en que hayas incurrido siempre y cuando hayas contado con nuestra previa autorización y aportes las facturas del servicio contratado. El valor máximo a reembolsar será la tarifa SURA. En ningún caso se pagarán otros gastos o perjuicios derivados de la contratación directa o actividades realizadas por ti en estas circunstancias.



SECCIÓN VI – GLOSARIO

A

Accidente

Hecho súbito, imprevisto e independiente de la voluntad de las partes, con el carro asegurado.

Accidente de tránsito

Evento involuntario, generado al menos por un vehículo en movimiento, que causa daños a personas o bienes involucrados en él.

Ajuste técnico de SURA

Es el valor definido por SURA que comprende tanto la mano de obra como el valor de los repuestos necesarios para la reparación. Los repuestos podrán ser originales u alternativos a elección nuestra según el caso o garantizando la estética y la seguridad en la reparación.

B

Beneficiario

Para todas las coberturas, excepto asistencia, es la persona natural o jurídica que en caso de un siniestro cubierto por este seguro tiene derecho a ser indemnizada. Para la cobertura de asistencia, los beneficiarios son:

- Tú o la persona a la que le prestes el carro asegurado.
- Los demás ocupantes del carro asegurado, cuando sean afectados por un accidente de tránsito en este.

C

Choque simple

Evento generado al menos por un vehículo en movimiento, que causa daños materiales a otros vehículos, inmuebles, cosas o animales, y no se presentan personas lesionadas o fallecidas en éste.

H

Hurto

Apoderamiento ilegítimo de una cosa o mueble ajeno con ánimo de lucro o la intención de obtener cualquier enriquecimiento o utilidad con la apropiación.

R

Repuesto genuino

Es el repuesto suministrado directamente por la marca, el cual tiene el sello y la caja de la misma.

Repuesto original

OEM: Original Equipment Manufacturing, Es el repuesto que es fabricado y desarrollado por el mismo proveedor que le suministra a la marca, pero sin la marca y caja de la marca. pero con las condiciones mismas del genuino.

Repuesto alternativo

Repuesto que cumple con las condiciones físicas, estéticas y de seguridad del repuesto original, pero es desarrollado por otro proveedor alterno. Este último es certificado en calidad para ser autorizado.

S

Siniestro

Ocurrencia de uno de los eventos que cubre este seguro. Todos los daños que sean consecuencia de una misma causa o evento protegido por una de las coberturas se entienden como un solo siniestro.

V

Viaje

Es el cambio de ubicación de una persona.

CONTENIDO - PLAN USADO PROTEGIDO

SECCIÓN I - ¿QUÉ CUBRE ESTE SEGURO?

1. Daños a terceros
2. Gastos de defensa judicial

SECCIÓN II - COBERTURAS OPCIONALES

1. Daños
2. Hurto
3. Alternativas de Movilidad

SECCIÓN III - EXCLUSIONES PARA TODAS LAS COBERTURAS

Exclusiones Autos

SECCIÓN IV - OTRAS CONDICIONES

- | | |
|--------------------------------------|--|
| 1. Inicio de cobertura | 10. Reclamación y pago de la indemnización |
| 2. Lugares de cobertura | 11. Salvamentos |
| 3. Vigencia y renovación | 12. Recobro a terceros |
| 4. Prima | 13. Independencia de coberturas |
| 5. Desafectaciones | 14. Amparo patrimonial |
| 6. Valor asegurado | 15. Compensación |
| 7. Deducible | 16. Terminación del contrato |
| 8. Pérdidas totales y parciales | 17. Notificaciones |
| 9. Obligaciones en caso de siniestro | |

SECCIÓN VI - ASISTENCIA

1. Servicios para la persona
2. Servicios en caso de que el carro no funcione
3. Servicios de asistencia jurídica
4. Exclusiones de asistencia
5. Solicitud de asistencia

SECCIÓN VI - GLOSARIO



Desde tu celular marca #888.

segurossura.com.co



VIGILADO SUPERINTENDENCIA FINANCIERA DE COLOMBIA SEGUROS GENERALES SURAMERICANA S.A.