

Flujograma para abordaje de pacientes con sospecha de reinfección

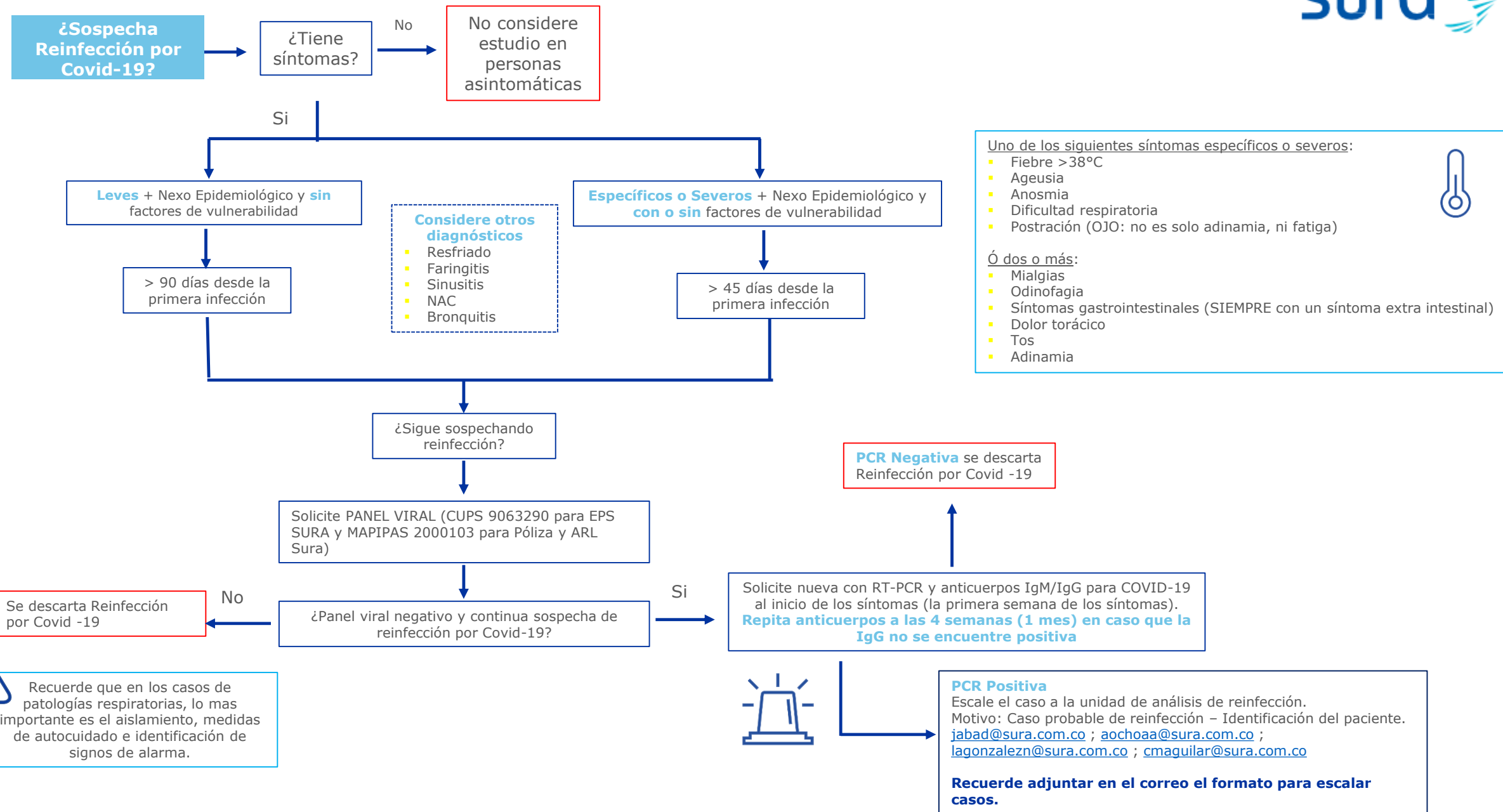

Uno de los siguientes síntomas específicos o severos:

- Fiebre >38°C
- Ageusia
- Anosmia
- Dificultad respiratoria
- Postración (OJO: no es solo adinamia, ni fatiga)

Ó dos o más:

- Mialgias
- Odinofagia
- Síntomas gastrointestinales (SIEMPRE con un síntoma extra intestinal)
- Dolor torácico
- Tos
- Adinamia



Recuerde que en los casos de patologías respiratorias, lo mas importante es el aislamiento, medidas de autocuidado e identificación de signos de alarma.



PCR Positiva
 Escale el caso a la unidad de análisis de reinfección.
 Motivo: Caso probable de reinfección - Identificación del paciente.
jabad@sura.com.co ; aochoaa@sura.com.co ;
lagonzalez@sura.com.co ; cmaguilar@sura.com.co

Recuerde adjuntar en el correo el formato para escalar casos.